

SÜDOSTANSICHT

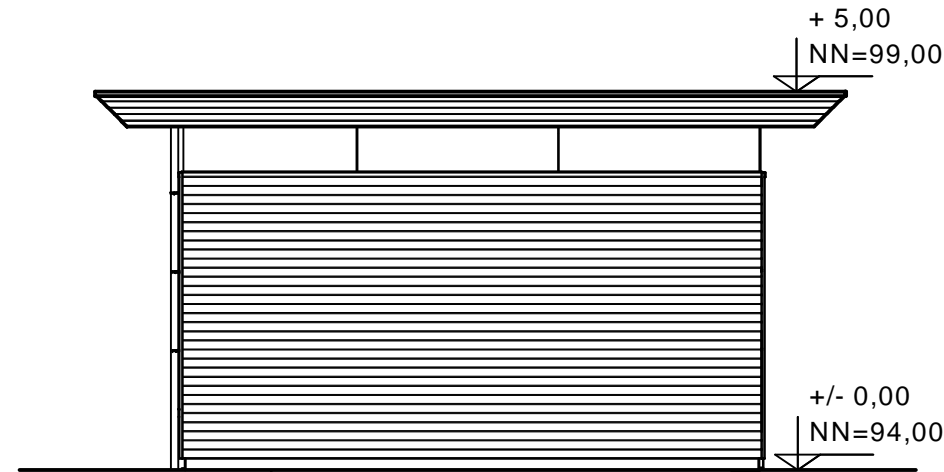

NORDOSTANSICHT

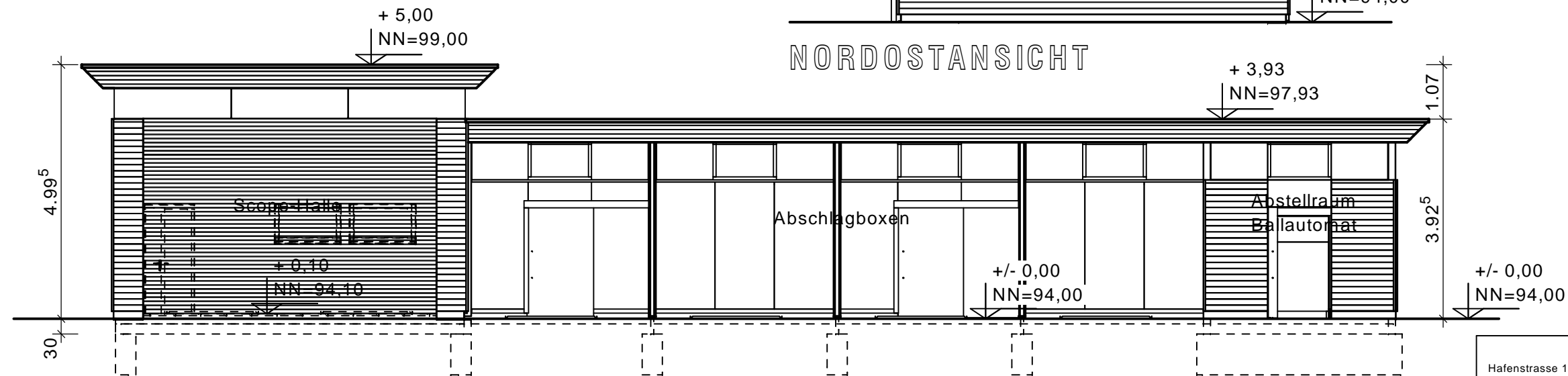

NORDWESTANSICHT

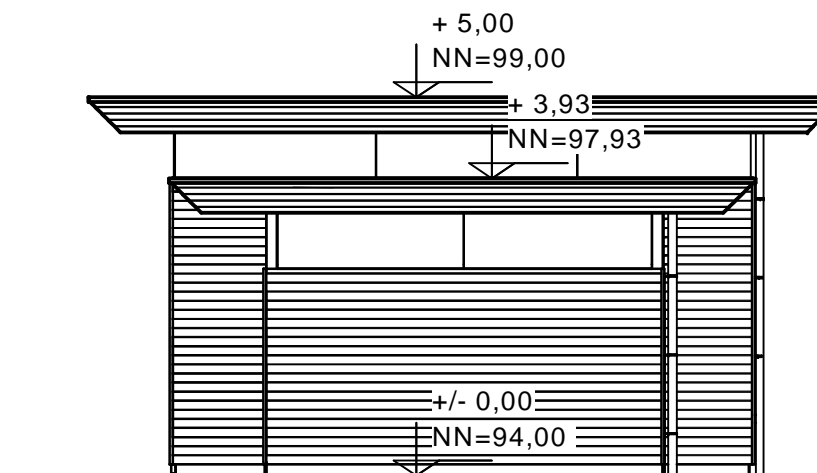

SÜDWESTANSICHT

Hafenstrasse 14
D-59067-Hamm

Telefon: (02381) 95 65-0
Telefax: (02381) 95 65-65

E-Mail: mail@hinkelmann-architekturbuero.de
Internet: www.hinkelmann-architekturbuero.de



Bauvorhaben:
Erweiterung einer
Driving Range
Ebbeckeweg 3
59510 Lippetal

Masstab:
1:100

Blattgröße:
DIN A3

Zeichner:
X.H., N.K.

Bauherr:
Golfclub Stahlberg
im Lippetal e.V.
Ebbeckeweg 3
59510 Lippetal

Entwurfsverfasser:

Bauherr:

Zeichnung:
Ansichten

Datum:
16.08.2017

Büroprojekt:
1648GOLF

Blatt-Nr.:
BA_24